

# Belem

## Grand mât

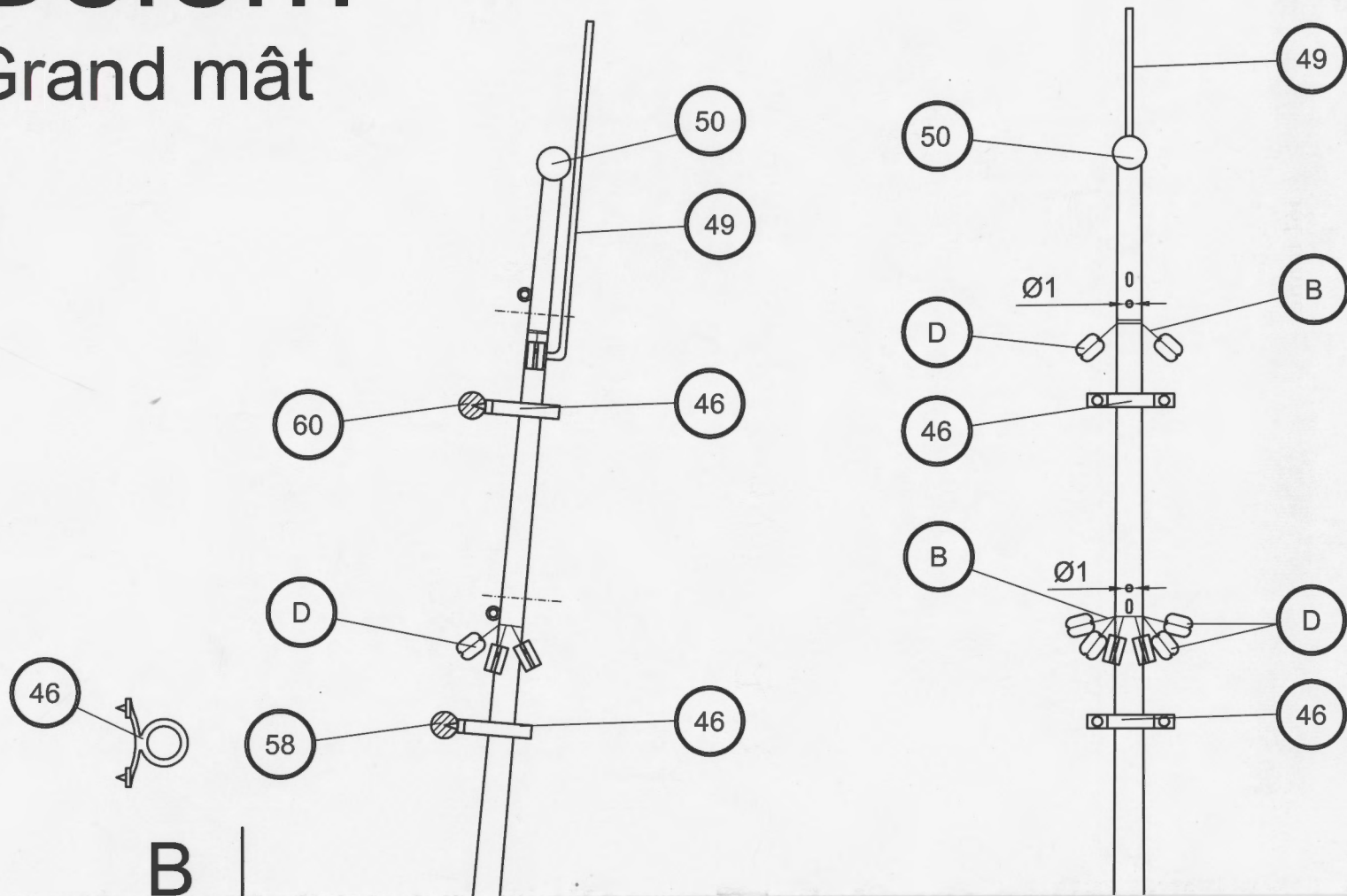

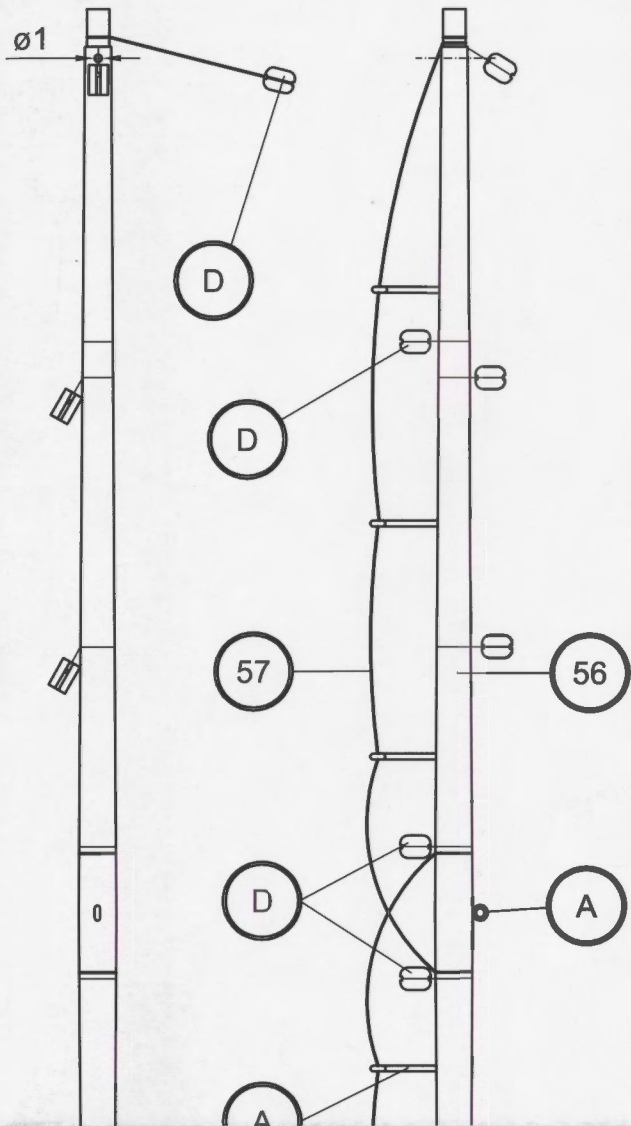

## Liste des pièces

N° Pièce	DESCRIPTION	Quant.	Dimensions	Matériau
33	Grand mât	1	$\varnothing 8 \times 274$	Ayous
34	Grande drosse	2	Préformé	Métal
35	Jottereau	2	Prédécoupé	Contreplaqué
36	Élongis	2	Prédécoupé	Contreplaqué
37-39	Barre de hune	3	Prédécoupé	Contreplaqué
40	Hune	1	Prédécoupé	Contreplaqué
41	Chouquet	2	3x40	Laiton
42	Étance	1	2x2x5	Ayous
43	Couronnement	1	Prédécoupé	Contreplaqué
44	Pointe	1	10	Métal
45	Grand mât de hune	1	$\varnothing 6 \times 284$	Ayous
46	Petite drosse	3	Préformé	Métal
47	Barre de grand perroquet	2	Prédécoupé	Contreplaqué
48	Hune de grand perroquet	1	Prédécoupé	Contreplaqué
49	Mât de pavillon de grand mât	1	$\varnothing 1 \times 60$	Laiton
50	Pomme de grand mât	1	$\varnothing 5$	Ayous
51	Grand vergue	1	$\varnothing 6 \times 300$	Ayous
52	Estrope de poulies de bras (marron)	10	$\varnothing 0,50 \times 100$	Fil de coton
53	Marchepied (marron)	2	$\varnothing 0,50 \times 250$	Fil de coton
54	Basse vergue de hune	1	$\varnothing 5 \times 270$	Ayous
55	Marchepied (marron)	2	$\varnothing 0,50 \times 200$	Fil de coton
56	Haute vergue de hune	1	$\varnothing 5 \times 240$	Ayous
57	Marchepied (marron)	2	$\varnothing 0,50 \times 185$	Fil de coton
58	Vergue de grand perroquet	1	$\varnothing 4 \times 195$	Ayous
59	Marchepied (marron)	2	$\varnothing 0,50 \times 175$	Fil de coton
60	Vergue de grand cacatois	1	$\varnothing 4 \times 170$	Ayous
61	Marchepied (marron)	2	$\varnothing 0,50 \times 150$	Fil de coton
A	Piton	56	15	Laiton
B	Estrope (écru)	66	$\varnothing 0,15 \times 100$	Fil de coton
C	Poulie double	6	4	Bois
D	Poulie simple	70	4	Bois

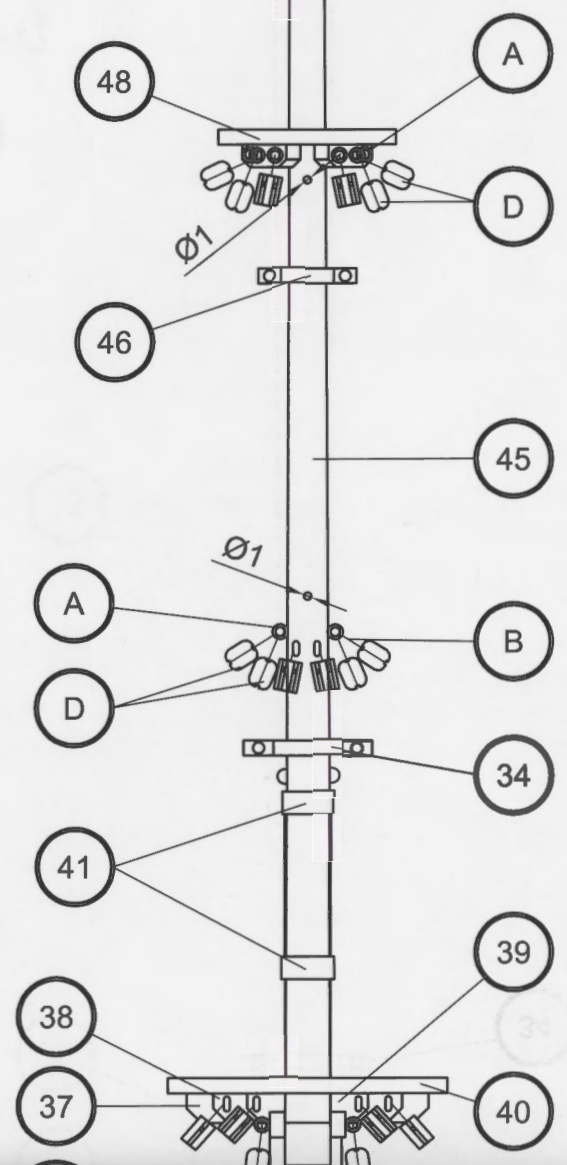
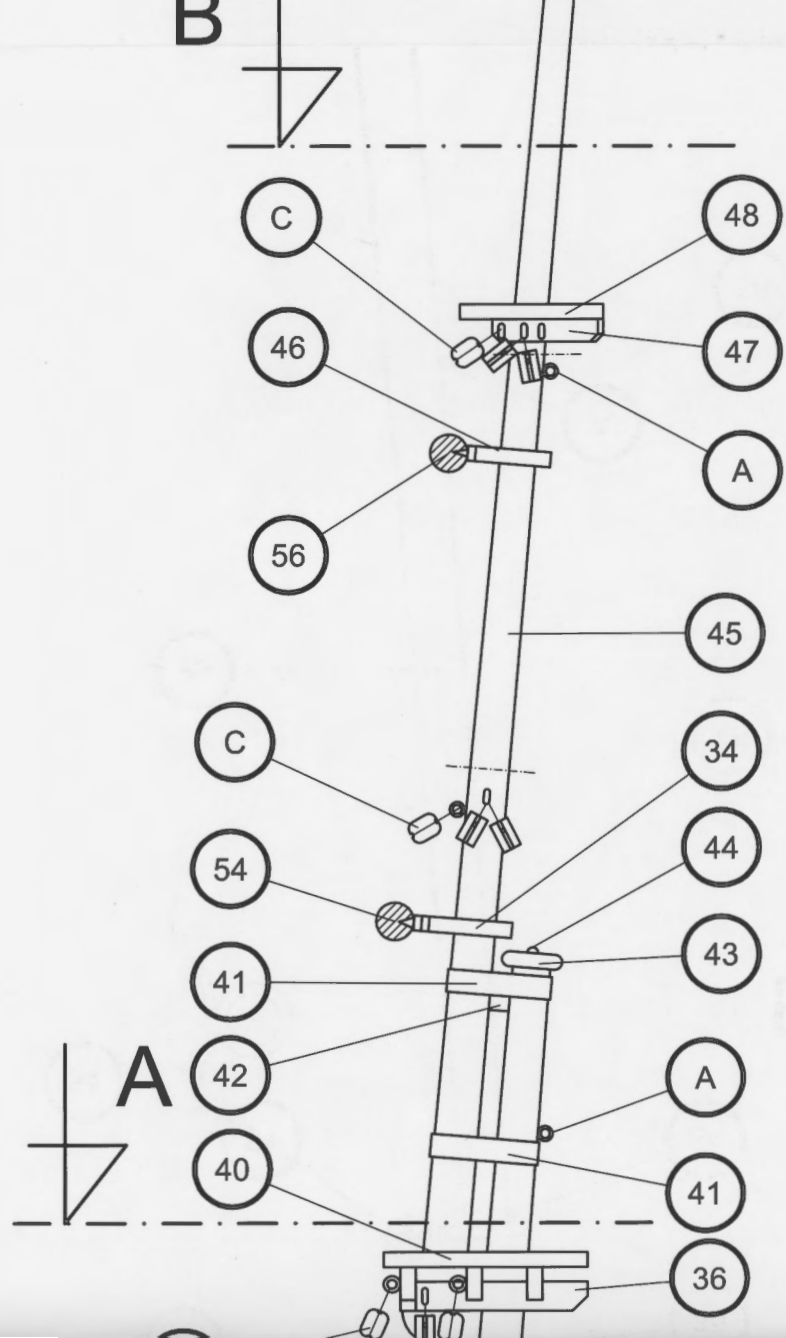

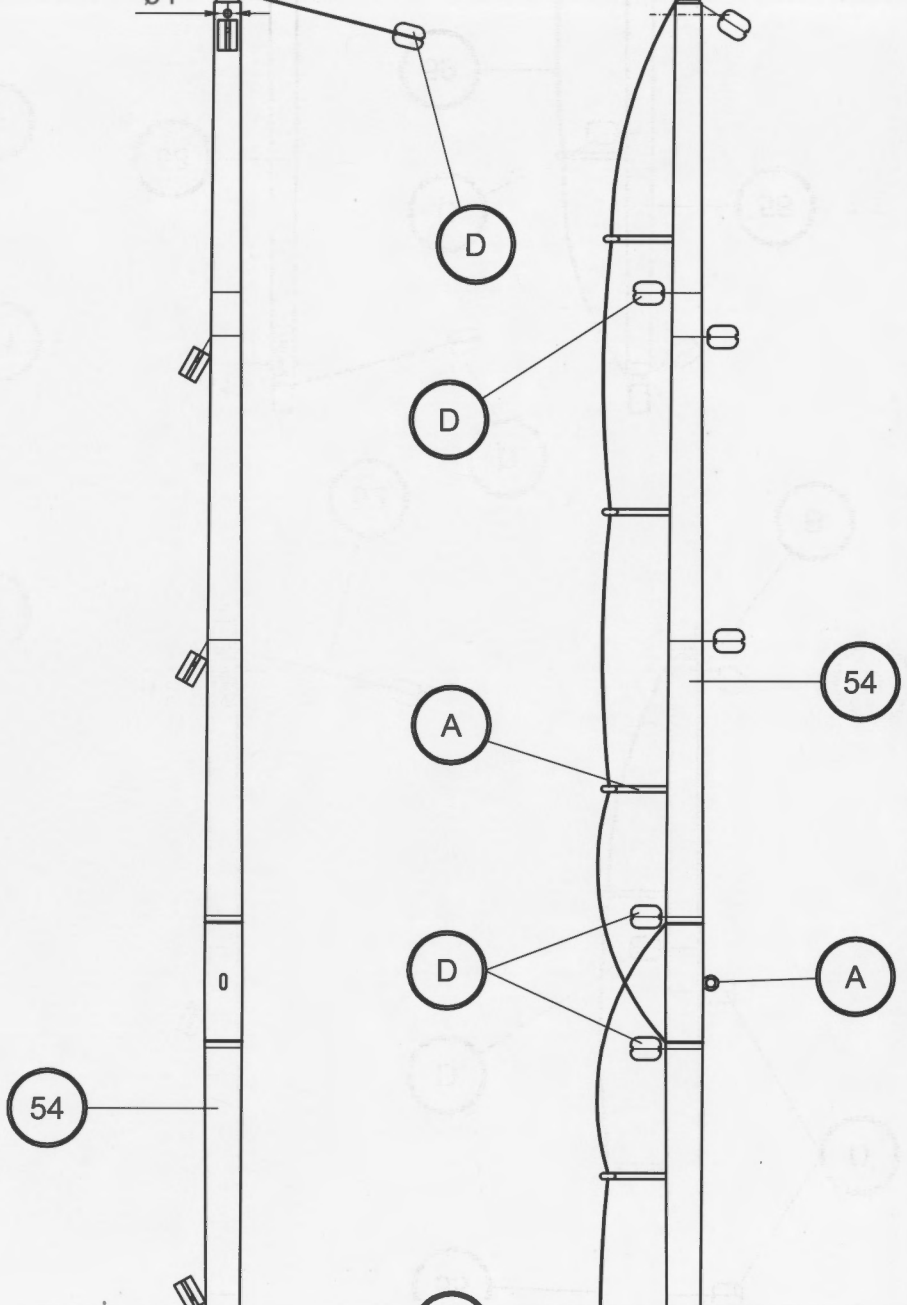
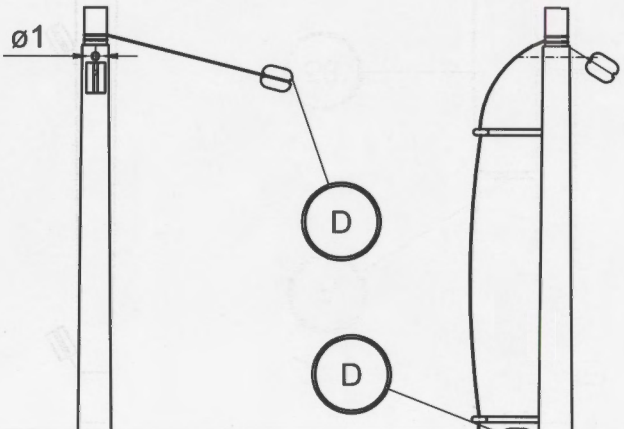
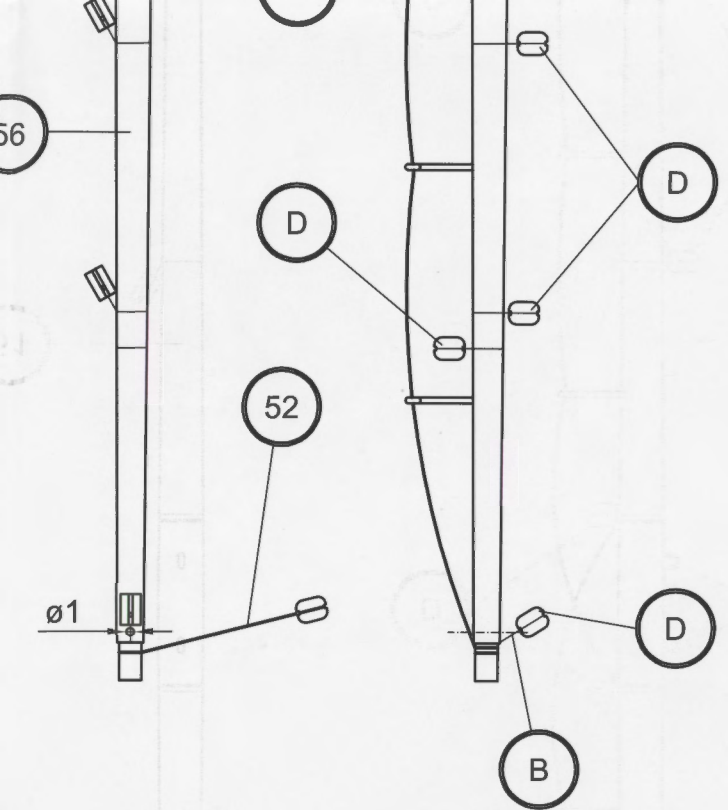

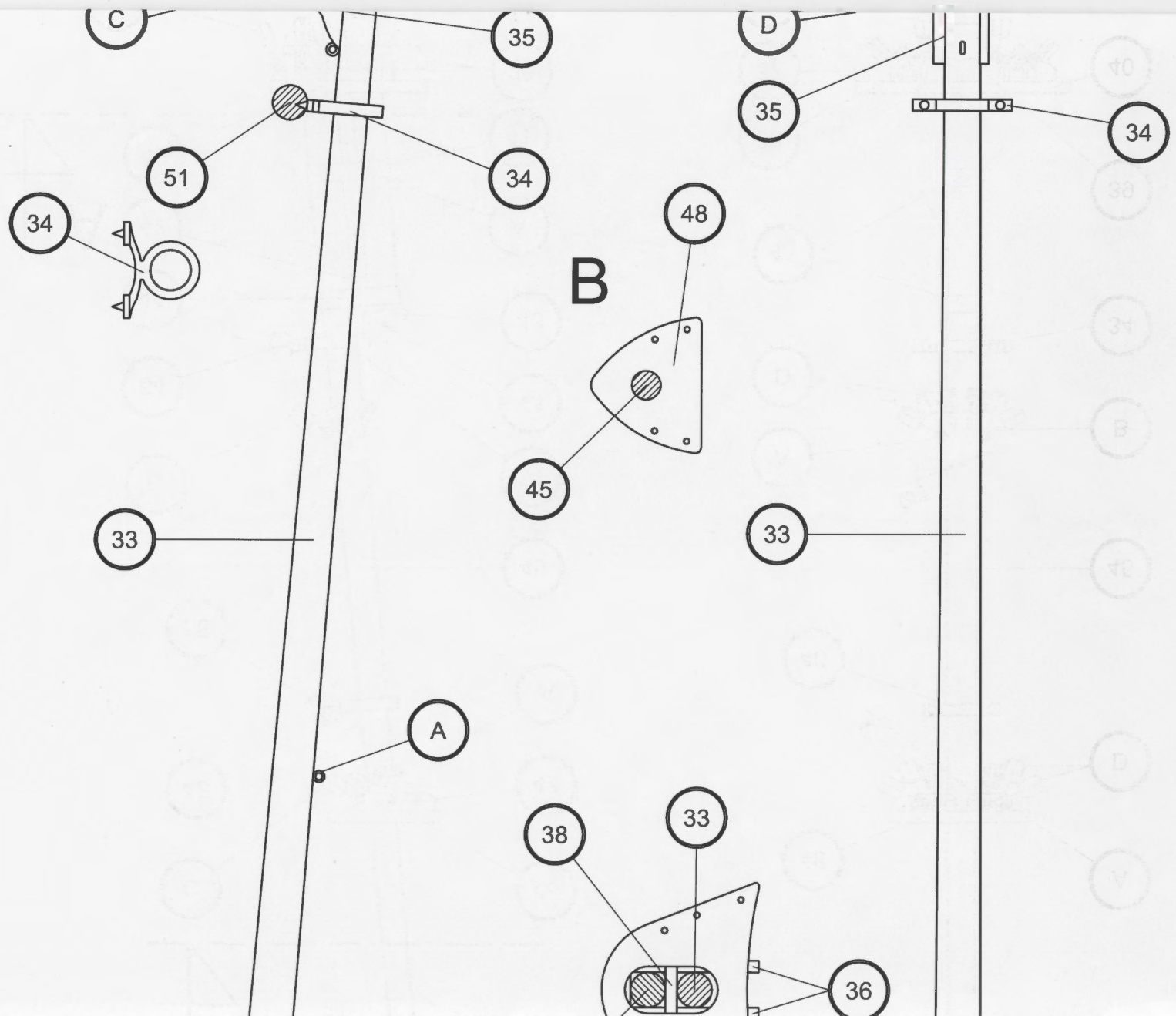

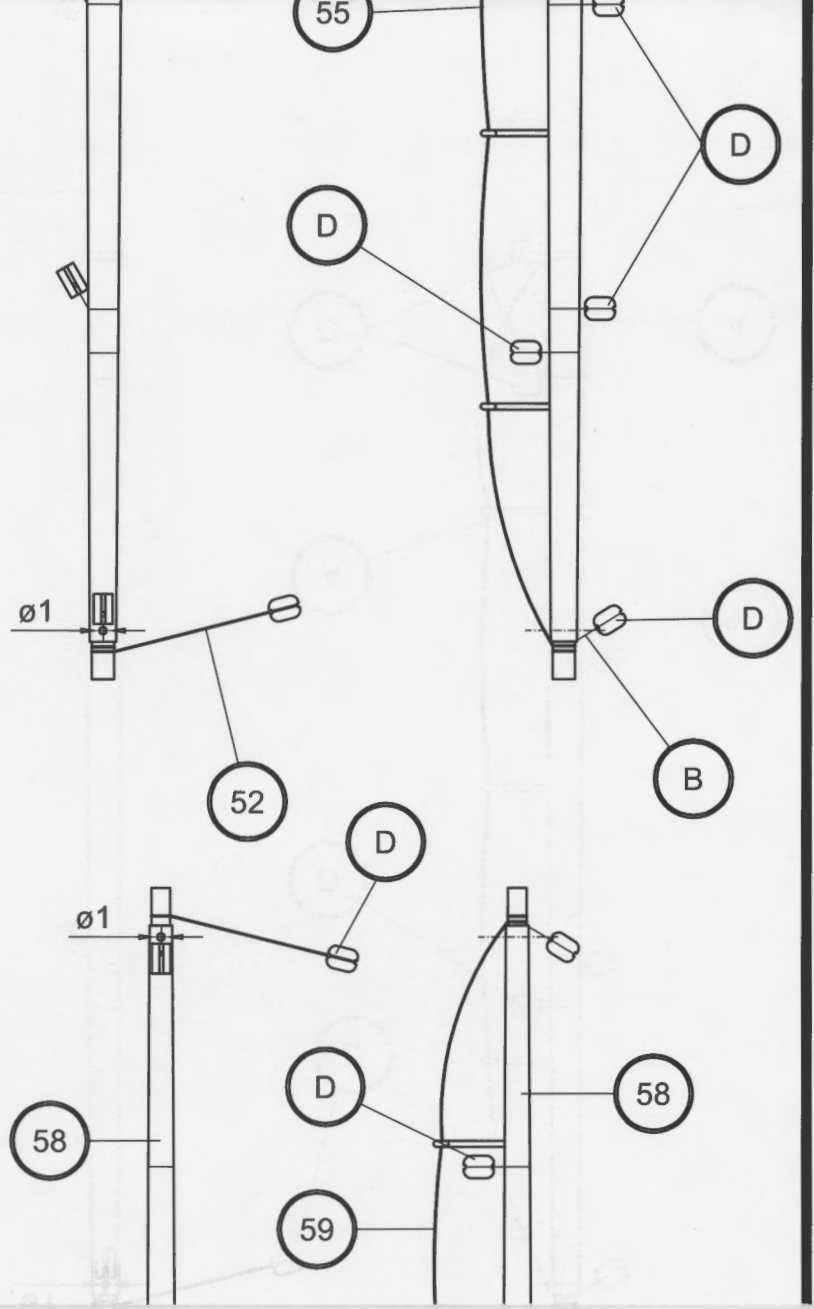
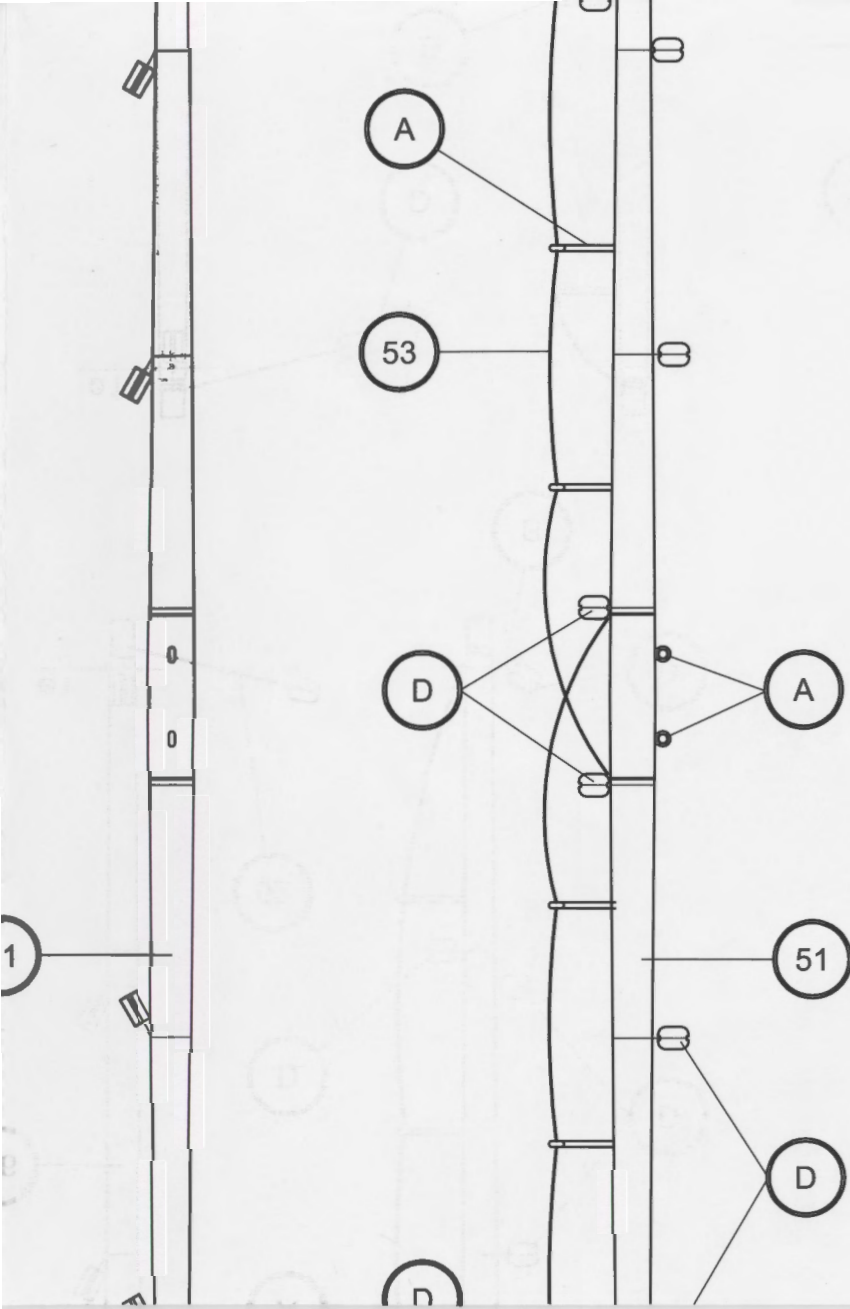

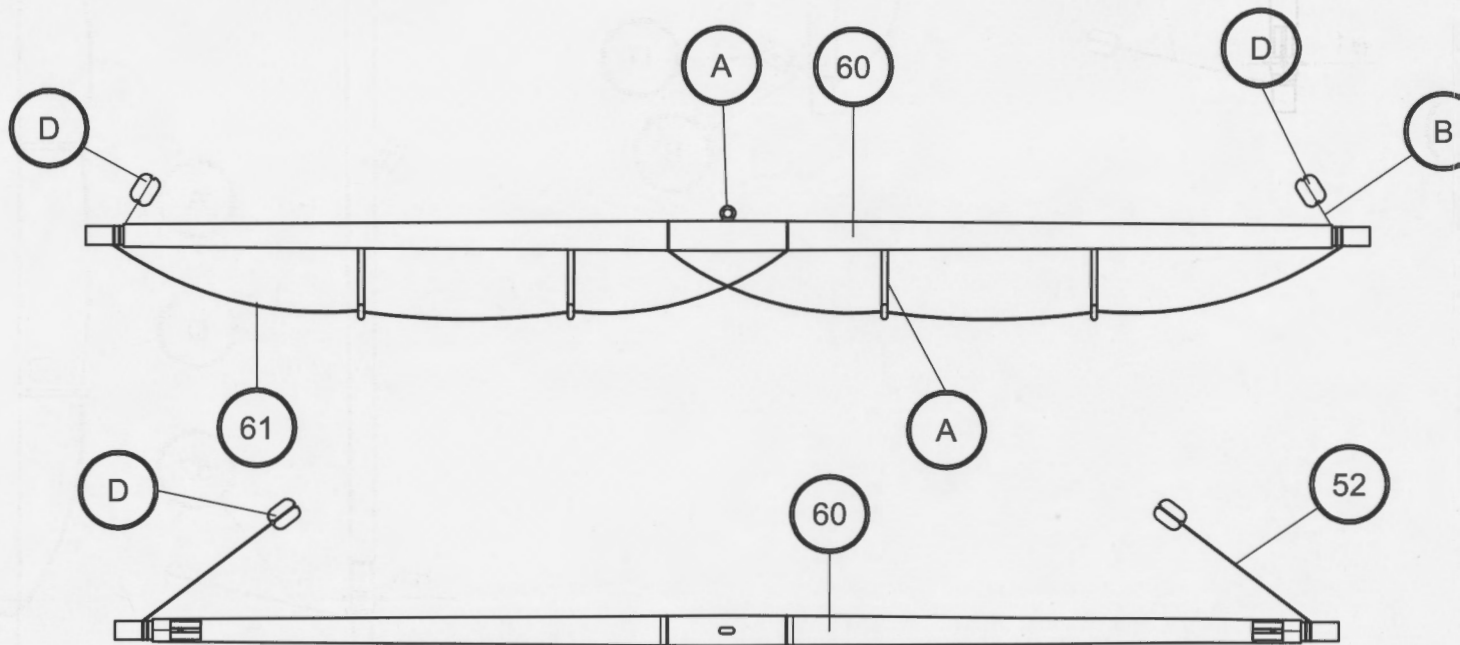
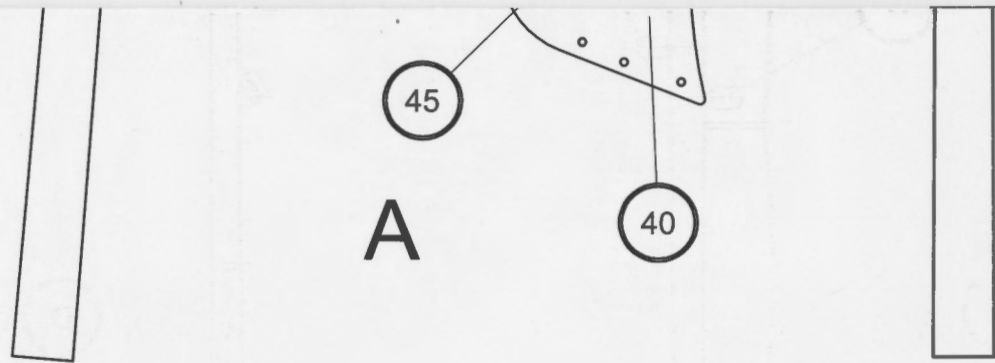

E:1/1

